



GEMEINDE LESACHTAL
9653 Liesing 29
Tel.: +43 (0) 4716-242
Fax: +43 (0) 4716-242-20
lesachtal@ktn.gde.at
www.lesachtal.gv.at

Zahl: 031-2/2-2023/VO

VERORDNUNG

des Gemeinderates der Gemeinde Lesachtal vom 31. August 2023, GZ 031-2/2-2023/VO, genehmigt mit Bescheid der Kärntner Landesregierung vom 27. November 2023, ZI. 15-Ro-65-1/5-2023 mit der der Flächenwidmungsplan geändert wird

Gemäß § 13 in Verbindung mit § 34 des Kärntner Raumordnungsgesetzes 2021 – K-ROG 2021, LGBl Nr 59/2021 wird verordnet:

§ 1

(1) Der Flächenwidmungsplan der Gemeinde Lesachtal wird wie folgt geändert:

2/2023: Umwidmung einer Teilfläche des Grundstückes Nr. 1541, KG 75106 Liesing, im Ausmaß von ca. 402 m² von derzeit „Grünland – Für die Land- und Forstwirtschaft bestimmte Fläche, Ödland“ in „Grünland - Nebengebäude“ (§ 27 K-ROG 2021)

(2) Die planliche Darstellung in der Anlage bildet einen integrierenden Bestandteil dieser Verordnung.

§ 2

(1) Die Verordnung tritt mit Ablauf des Tages ihrer Kundmachung im elektronischen Amtsblatt in Kraft.



Der Bürgermeister

Johann Windbichler

Änderung des Flächenwidmungsplanes

Zl. 031-2/2-2023/Kdm

LAND  KÄRNTEN
KAGIS

Gemeinde: Lesachtal
Katastralgemeinde: 75106 Liesing
Grundstücke: 1541
Fläche [m²]: rd. 402 m²
Von Widmung: Grünland - Für die Land- und Forstwirtschaft bestimmte Fläche, Ödland
In Widmung: Grünland - Nebengebäude

Auflage
von: 17.07.23 bis: 14.08.2023

Gemeinderatsbeschluss vom: 31.08.2023

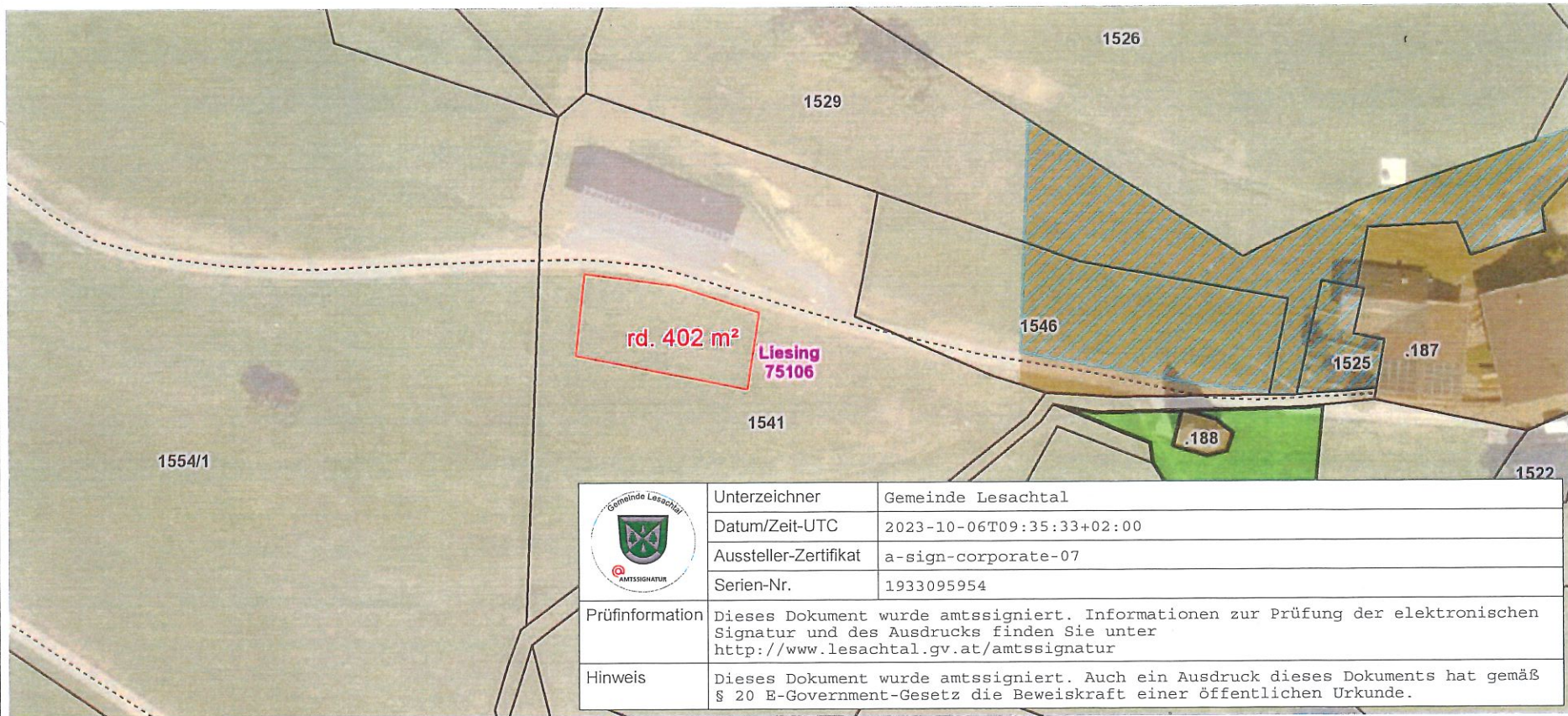

	Unterzeichner	Gemeinde Lesachtal
	Datum/Zeit-UTC	2023-10-06T09:35:33+02:00
	Aussteller-Zertifikat	a-sign-corporate-07
	Serien-Nr.	1933095954
Prüfinformation	Dieses Dokument wurde amtssigniert. Informationen zur Prüfung der elektronischen Signatur und des Ausdrucks finden Sie unter http://www.lesachtal.gv.at/amtssignatur	
Hinweis	Dieses Dokument wurde amtssigniert. Auch ein Ausdruck dieses Dokuments hat gemäß § 20 E-Government-Gesetz die Beweiskraft einer öffentlichen Urkunde.	

Planausgabe: 06.10.2023 DKM-Stand: 10.2022 von:

Maßstab: 1:1000